IHRC2505-01

こんなお悩みありませんか？

ロボットで重量物を搬送したい…

お悩み ①

大きなロボットを選定しなければならない…

お悩み ②

大きな設置スペースを用意しなければならない…

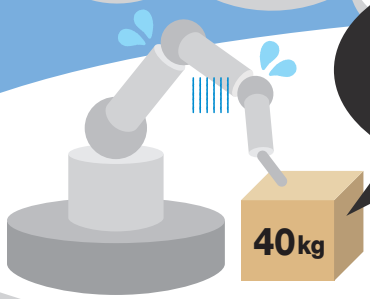

人協働ロボットは重量物を**搬送できない**

重量物を持つことができるロボットは**高額**

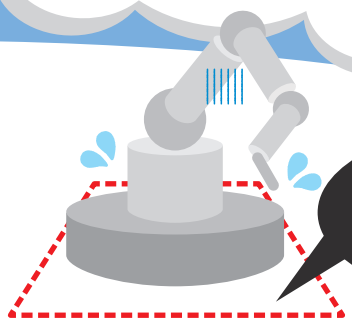

設置スペースが**限られている**

そんなお悩みに、

キトー電動チェーンバランサ®

×

ロボットコラボレーション

をご提案します！

詳しくは裏面へ！

KITO®

キトー電動チェーンバランサ®
×
ロボットコラボレーション

小さくても力持ち!

小さなロボットでも重量物の搬送が可能！

バランサ定格荷重
150kg

バランサが荷重を支える!

ロボットがバランサを操作!

ロボットが人の操作に追従して、微妙な位置決めをアシストします。

ロボットが持てる最大の重さ
20kg

ワーク重量
40kg

システム導入メリット

大型ロボットを選定しなくてOK!

大幅なコスト削減

省スペース化

製品についてのご相談・お問い合わせは下記までお気軽にどうぞ!

フリーコール 0120-988-558

お客様相談センター ◎受付時間 9:00～16:00（土･日･祝日を除く）

インターネットお問い合わせフォーム

KITO 株式会社キトー ◎本社工場 〒409-3853 山梨県中巨摩郡昭和町築地新居2000 ◎東京本社 〒163-0809 東京都新宿区西新宿2-4-1 新宿NSビル9F

2025.05(J.H)