



Webセミナーの題材にお困りの方へ

**すぐできる！
Webセミナーダブル配信
キャンペーン**

すぐできる！Webセミナーダブル配信キャンペーン

	従来のフルサポートプラン	本キャンペーン
申し込み締め切り	配信日の3か月前	配信日の2か月前
1回目配信	✓	✓
2回目配信	✗	✓※
集客	アイティメディアで集客	初回配信は貴社集客 2回目はアイティメディア集客
価格	2,000,000円～	2,000,000円～

実施までの期間が短縮 & 従来のフルサポートプランの価格で2回配信できます

こんな方におすすめ

- ✓ 決定から配信までの時間を短縮したい方
- ✓ 複数回配信をし、露出を増やしたい方

※1回目配信したものをSimuLiveで再配信します。2回目配信の日時をご相談

スケジュールイメージ

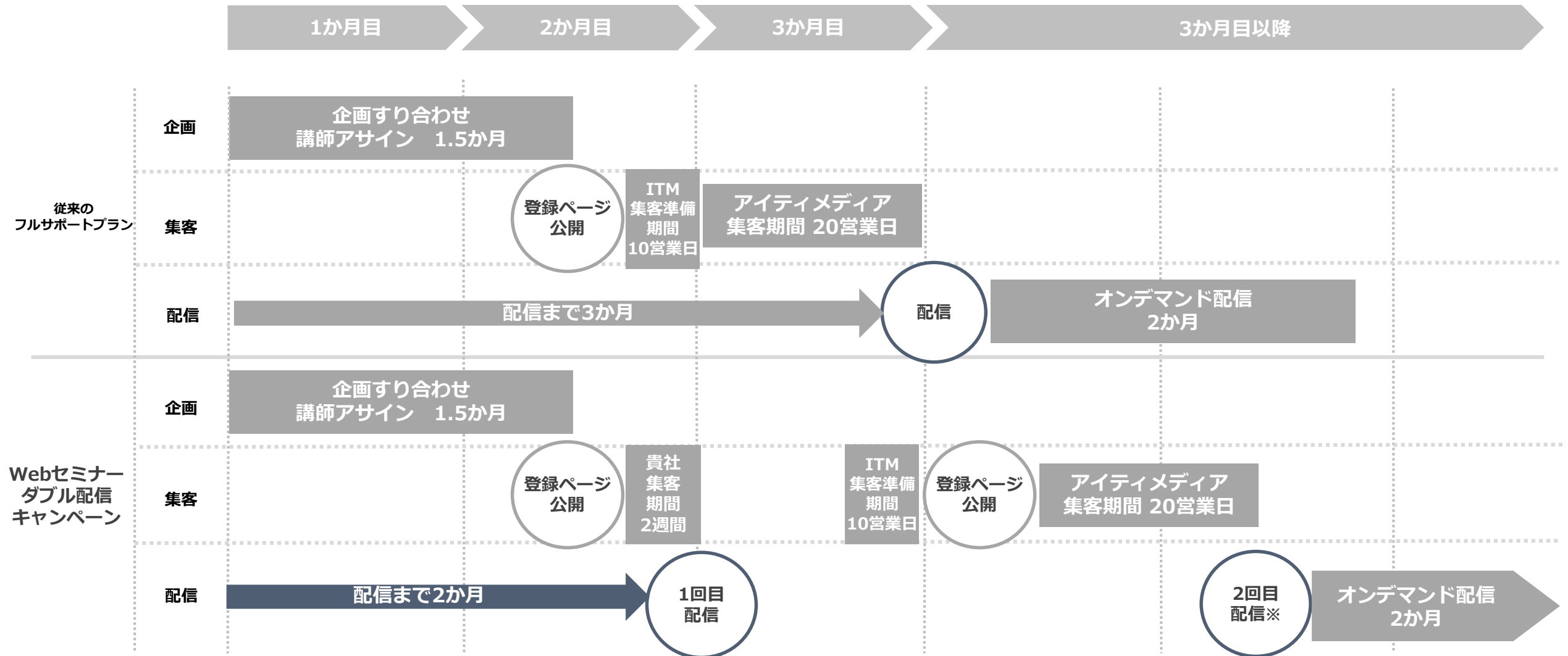

※2回目配信タイミングはご相談

すぐできる！Webセミナーダブル配信キャンペーン／料金例

パッケージ料金

半日プラン ¥2,000,000～ (税別、グロス)

キャンペーン料金に含まれるもの

- ・企画費（企画立案、ゲストアサインまたは編集部モデレート）
※講師謝礼は11万を超える場合は別途ご請求いたします
- ・集客費（ライブ配信集客とオンデマンド配信集客の合計での件数保証）40名
※当社集客41名以上の場合は別途費用が発生いたします
- ・配信費二回分（初回配信・再配信／登録ページ制作～配信オペレーション全般）
※2回目配信は1回目配信より4か月以内に実施
- ・プロフェッショナル機材費（カメラ、スイッチャー利用）
※疑似ライブの場合、事前収録の対応も可能。但し、ライブ配信と同様一本撮り想定
- ・運営費（運営マニュアル作成、進行管理等）
- ・リストインポート費
- ・再配信後オンデマンド配信2カ月間
※初回配信の際はオンデマンド配信不可
- ・システム上の登録者数上限500名

半日プラン（4時間）の時間配分

- ・セッティング＋リハーサル：2時間想定
- ・実配信：90分想定
- ・撤収：30分想定

配信1回分
お得

スケジュール例

お申し込み	1月28日
1回目配信用 登録サイトオープン	3月13日
1回目配信	3月28日
2回目配信用 登録サイトオープン (アイティメディア集客開始)	3月31日
2回目配信	4月28日
オンデマンド配信	5月2日～

本キャンペーンの申し込み締め切り：2023年3月末日

- ※2回目配信時の集客実施期間をご相談させていただきます。
- ※2回目配信は1回目配信より4か月以内に実施が必要となります。
- ※基本の配信時間は半日プラン：90分内を想定しています。配信時間延長はシステム利用追加費用（+30分毎 ¥30,000）が発生します。
- ※プロフェッショナル機材の仕様等は「[ITmedia Webセミナー サービスガイド](#)」をご確認ください。
- ※講師2名以上のアサインや講演料が高額の講師指定など、企画内容により企画費の追加料金が発生します。
- ※動画の二次利用については、ゲスト登壇者の二次利用許可が必要となります。登壇者により有償もしくはご提供できない場合がございます。
- ※本キャンペーンにおける競合排除は5社までとなります。

二次利用について

セミナー動画は、MP4にてご提供が可能です。
貴社サイトや、外部サイトでも幅広く活用いただけます。

※フルサポートプランの場合、動画の二次利用については、ゲスト登壇者の許可が必要となります。登壇者により有償もしくはご提供できない場合がございます。



行ったウェビナーの動画データをホスティング希望の場合

- 動画データ 1 本につき 20,000円(税別)
- チャプターを付ける場合 30,000円(税別)

※動画の編集は行いません。
※ホスティング有効期限はライブ配信日より1年間となります。
※レポート機能はついておりません。
※競合サイトへの転載はご遠慮いただいております。

よくあるご質問

- **配信日までのスケジュール目安が知りたいです**
 - 【本キャンペーン】
企画内容のお打合せ～講師アサインの期間も鑑み、配信希望日より2カ月前を目安にお申し込みください。
疑似Liveに使用する動画の提出は2週間前までにご提出ください。
 - 詳細は2ページをご覧ください。
- **Live配信と疑似Live配信はどちらがおすすめでしょうか？**
 - 参加率においては差は特にありません。（疑似ライブ配信については、当日Liveで行っているように配信するため、視聴者においても、今その場で行っているプレミア感があり、離脱率も低いです）
 - 当日、登壇者様たちのスケジュール調整が難しい場合は、事前収録型の疑似Live配信を選択されるお客様も多いです。
 - 事前収録は撮り直しができることから、収録に長時間かかることもあり、Live配信で実施されるお客様も多いです。（弊社サポートによる事前収録は、Live配信同様の一発撮りが基本となります）
- **事前収録の動画作成をお願いできますか？**
 - 有償で承ることは可能です。（詳細はお問い合わせください）
- **現在自社で所有している顧客データ（メールアドレス）をもとに、視聴者のセミナー登録が可能でしょうか？**
 - リストインポートが可能です。（1回 30,000円）
- **配信プラットフォームのサーバーはどこにありますか？**
 - サーバーは日本国内にあります。
- **配信プラットフォームはセキュリティ認証を受けていますか？**
 - 情報セキュリティマネジメントシステム（ISMS）の国際規格である「JIS Q 27001:2014（ISO / IEC 27001:2013）」の認証を受けています。
- **他のプラットフォームでの配信は可能でしょうか？**
 - ZOOMによる配信サポートが可能です。
※御社アカウントを使用
ご希望の場合はお問い合わせください。

Webセミナー ご注意事項

オンラインでのセミナー配信リスクにつきまして

ライブ配信は常にリスクが伴います。以下にリスクを明示するとともに、当社の対策を記載いたしますので、予めご了承のほどよろしくお願いいたします。

リスク1：インターネット回線およびインターネットサービスプロバイダーにおける障害

映像・音声ともに落ちてしまう可能性があります。直ちにバックアップPCおよびバックアップ回線での配信に切り替えます。

リスク2：プラットフォーム、機器、ネットワーク等における障害

映像・音声ともに落ちてしまう可能性があります。障害対策として常にバックアップ配信ができるようにシステムを冗長化していますが、万が一配信プラットフォームが落ちた場合は視聴者にメールにて配信停止のお詫びを送付し、後日オンデマンド版を案内いたします。

リスク3：電源障害

映像・音声ともに落ちてしまう可能性があります。バックアップPCから配信停止のお詫びをアナウンスし、後日オンデマンド版をご案内いたします。

リスク4：機材障害

映像・音声ともに落ちてしまう可能性があります。直ちにバックアップPCおよびバックアップ回線での配信に切り替えます。

リスク5：視聴側における障害

総視聴数に対する単独（10%以下）の視聴不良はそれぞれの環境に起因する可能性が高いので、問い合わせに対して個別対応いたします。

10件単位で同様の症状がみられる（現場でご報告いただいた）場合は、配信停止のお詫びをアナウンスし、後日オンデマンド版をご案内いたします。

キャンセル料につきまして

申込書受領後または事務局案内開始後のキャンセルは、下記のキャンセル料が発生いたします。予めご了承下さい。

- ・開催日41日前まで：50%
- ・開催日40日以内：100%

ただし、上記キャンセル料を超える実費（会場キャンセル料、講師アサインキャンセル料など）が発生する場合には、その追加費用も含めたキャンセル料を請求いたします。

消費税につきまして

消費税は別途申し受けます。

メディア主催セミナー 個人情報の取り扱いについて

メディア主催セミナーにおける個人情報または個人情報を含むデータの提供に際し、以下の点をご確認下さい。

1. (データ授受手続き)

提供する個人情報または個人情報を含むデータ（以下「個人データ」という）は、申込書に記載のあるご担当者にのみ納品いたします。

2. (利用目的の制限)

個人データは当該イベントに関連した貴社製品／サービスの情報提供に限定してご利用下さい。

本利用目的以外で当該個人データを利用される場合は、貴社の責任において、個人情報の情報主体に対し新たな利用目的を事前通知し同意を得ることをお願い申し上げます。

3. (問合せ先、個人情報変更／削除方法の明示)

個人データを元に情報提供する際は、必ず「貴社内の連絡先」「個人データ収集元となったイベント名」および「個人データの変更、削除、情報提供の停止方法」を明示してください。

4. (管理責任者)

個人データについては管理の責任者を定めご利用下さい。

5. (安全保管)

個人データの記録媒体を紛失・流出等から保護するように安全管理をお願いいたします。

6. (再提供)

本個人データの再提供は原則として行わないで下さい。再提供が必要な場合は事前に情報主体の承諾を得た上でご利用下さい。

7. (委託)

貴社で、個人データを業務委託する際には委託先の監督をお願いいたします。

8. (苦情の解決)

貴社による利用により、情報主体から苦情が寄せられた場合、その解決は貴社側で解決いただきますようお願い申し上げます。

また、弊社に苦情が寄せられた場合、貴社にその解決をお願いする場合がございますので、あらかじめご了承下さい。

9. (損害の賠償)

貴社による利用が情報主体の権利を侵害したという理由で、貴社が情報主体から損害賠償を請求された場合、弊社での責任は負いかねます。あらかじめご了承下さい。

The background features a white keyboard in the upper left and a spiral-bound notebook in the lower left. A large, semi-transparent white circle is positioned on the right side of the image, containing the main title text. The overall color palette is light, with shades of purple and teal.

配信プラットフォームについて

配信プラットフォームのご紹介

登録フォーム

個人情報に同意をして
フォーム入力へ

※視聴者自身でパスワードの
設定が必要

※登録時のアンケートも設定可能
(入力フォームの末尾に表示)

申込み完了
メールを自動送付

※申込み完了メールの文面は
カスタマイズ可能



申し込み完了メールに記載のあるURLに
アクセスし、自身で設定したパスワード
を入力して視聴開始

視聴画面イメージ



選べる配信形式

Live配信の特徴

- ノンストップで全セッションをLive配信します
- 講演中、講師がPOLL（視聴者向け簡易投票）の結果を見ながらコメントできます
- Q&Aフォームに届いた質問に対して、講演中に講師が回答でき、インタラクティブなセミナーを演出することができます
 - 配信プラットフォーム上で、テキスト回答することもできます

疑似Live配信の特徴

- 事前に全セッションをまとめて収録をします
配信日とは別になるため、講演者、関係者の日程調整の自由度が上がります
- Live配信のオペレーションが同時にないため、トラブルの発生率が下がります
- POLLの表示はできますが、結果に対して講演内でコメントすることはできません
- Q&Aに届いた質問に対しては、疑似Live配信中にテキストで回答することができます
もしくは後日、メールでフォローいただくことができます

視聴者との双方向コミュニケーション機能

ウェブセミナーの機能を活用して視聴者の反応を可視化できます

- ・ 1対1のテキストチャットやグループチャットに対応
- ・ 投票機能で視聴者の属性や課題をチェックしつつ講演を進められます

Q&A/チャット

視聴者からリアルタイムで受け付け可能です
以下の3パターンで返答できます

- ・ 届いた質問を読み上げ口頭で回答する
- ・ テキストで1 to 1チャットを返す
- ・ テキストで1 to Allチャットを返す

Q&A/チャット受付イメージ



POLL (投票)

視聴画面にポップアップで表示できる投票機能です

- ・ 回答は選択形式となります
自由回答の設定はできません
- ・ 10個以上の設問設置や回答項目
設置が可能です
- ・ 集計結果を視聴者に表示する、表示しないも選択
できます



アンケート

セッション終了後にアンケートの表示が可能です

シングルアンサー、マルチアンサー、テキストによる自由回答形式も設定可能。回答必須の選択も可能です



オンラインレポート機能

視聴者情報はリアルタイムレポートで確認できます

- 登録状況や視聴有無、おおよその視聴時間、流入経路、アンケート結果などを管理画面で閲覧、CSVでダウンロード可能

セミナー管理画面（実施前、実施後）

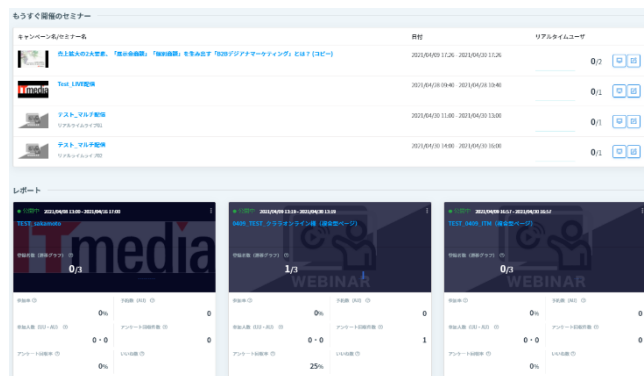

■リアルタイムレポート

- リアルタイムユーザー数
- 入出状況（時間軸で表示）
- ライブ投票の結果

■実施したイベントについて、下記項目が自動集計されます

- 参加率
- 予約数（AU） ・参加人数(UU、AU)
- アンケート回収件数 ・アンケート回収率 ・いいね数

ダッシュボード

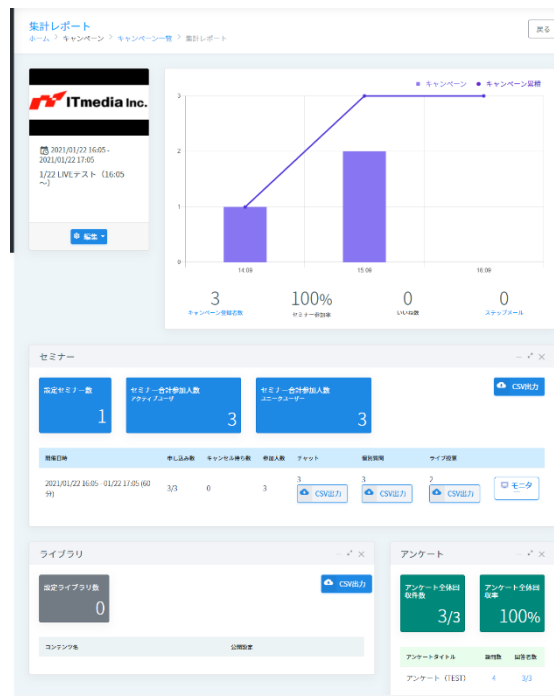

アンケート集計結果

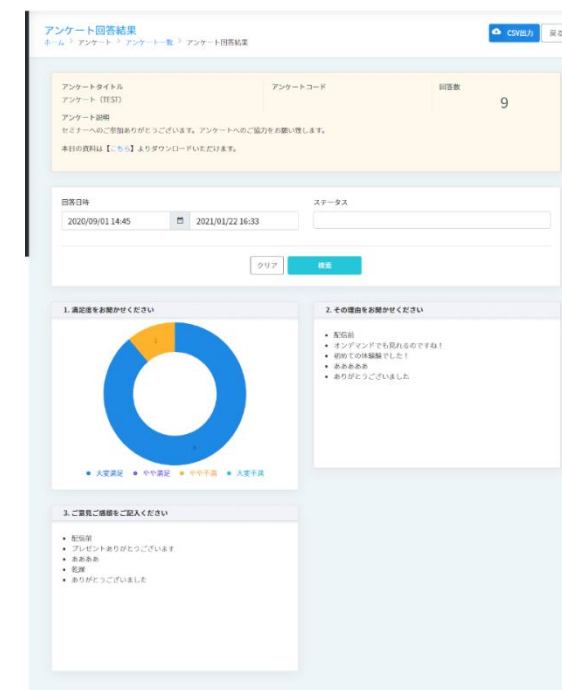

分析結果からPDCAサイクルを回し、コンテンツの改善、顧客育成につなげることが可能です

詳細な視聴データのダウンロード機能

最終的なデータはCSVでダウンロード可能です

集計レポート画面

① 登録者／出席者

視聴開始時間と離脱時間のログ（≒視聴時間）※

② チャットログ

（全ユーザー間＋講演者が見ることできる機能）

③ 個別質問ログ

（Q&A、他のユーザーには見えない）

④ ライブ投票（POLL）結果 ※※

⑤ コンテンツアクセス ※※※

⑥ アンケート回答

※Live配信、疑似Live配信のみ
オンデマンド配信の場合は初回閲覧時間と
最終閲覧時間が取得可能
※※Live配信、疑似Live配信のみ
※※※オンデマンド配信のみ

セミナー

設定セミナー数 1

セミナー合計参加人数
アクティブユーザー 3

セミナー合計参加人数
ユニークユーザー 3

1 CSV出力

開催日時	申し込み数	キャンセル待ち数	参加人数	チャット	個別質問	ライブ投票
2021/01/22 16:05 - 01/22 17:05 (60分)	3/3	0	3	3	3	2

2 CSV出力

3 CSV出力

4 CSV出力

5 CSV出力

6 CSV出力

会員情報出力項目選択

- | 会員基本プロフィール | キャンペーン申込時会員プロフィール |
|---|--|
| <input checked="" type="checkbox"/> グループ | <input checked="" type="checkbox"/> 氏名 |
| <input checked="" type="checkbox"/> メールアドレス | <input checked="" type="checkbox"/> 氏名 (カナ) |
| <input checked="" type="checkbox"/> 氏名 | <input checked="" type="checkbox"/> 会社名 |
| <input checked="" type="checkbox"/> 氏名 (カナ) | <input checked="" type="checkbox"/> 郵便番号 |
| <input checked="" type="checkbox"/> 会社名 | <input checked="" type="checkbox"/> 都道府県 |
| <input checked="" type="checkbox"/> 郵便番号 | <input checked="" type="checkbox"/> 市区町村 |
| <input checked="" type="checkbox"/> 都道府県 | <input checked="" type="checkbox"/> 町番地・建物名 |
| <input checked="" type="checkbox"/> 市区町村 | <input checked="" type="checkbox"/> 部署名 |
| <input checked="" type="checkbox"/> 町番地・建物名 | <input checked="" type="checkbox"/> 役職 |
| <input checked="" type="checkbox"/> 部署名 | <input checked="" type="checkbox"/> お知らせメール |
| <input checked="" type="checkbox"/> 役職 | <input checked="" type="checkbox"/> アクセス元URL |
| <input checked="" type="checkbox"/> お知らせメール | |

閉じる CSV出力

出力項目については、チェック項目のON、OFFが可能です



本キャンペーン基本機材仕様 (プロフェッショナル機材利用ありの機材構成)

基本仕様

- 配信会場は当社オフィス内
- プロフェッショナル映像機材（カメラ、スイッチャー）利用
- 同時登壇人数は4名まで
- 1トラック構成
- クロマキ（合成背景）／画面テロップなし
- 開始時～セッション間～終了時の幕間制作
- Live配信、疑似Live配信から形式を選択（同一料金）
- 半日プランの配信時間は最長90分
- Live配信、疑似Live配信ともに1回のみでの配信または収録実施
- ゲスト講師のアサイン（1名）、編集部でのモデレートやゲストインタビュー等の対応
 - ※動画の二次利用については、ゲスト登壇者の二次利用許可が必要となります。
登壇者により有償もしくはご提供できない場合がございます。

※上記以外の仕様・演出等ご希望の場合は別途お見積りになります。詳しくは営業担当にご相談ください。

配信・収録時のイメージ図 (講師1名登壇 現場配信・収録)

1名で講演時 (現場で配信・収録)

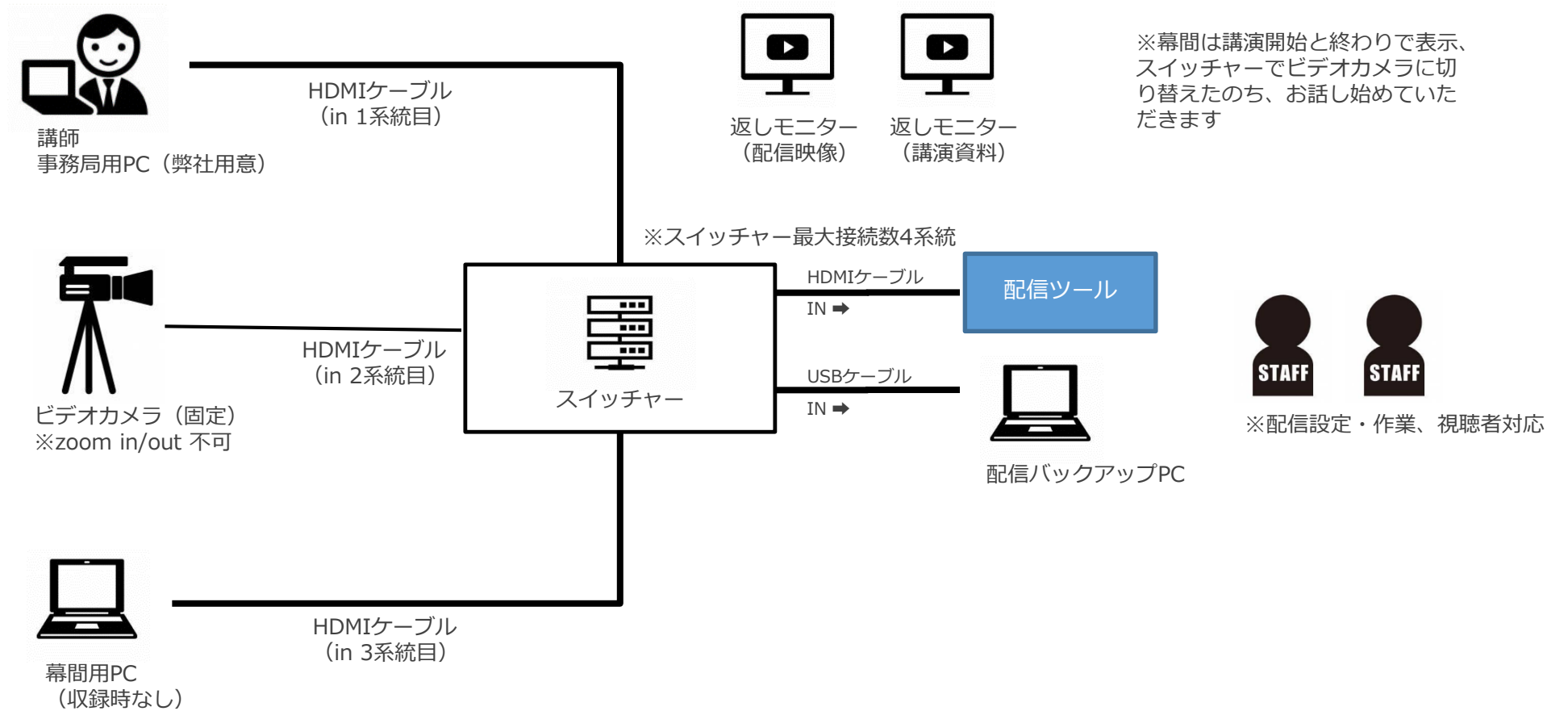

配信イメージ (講師1名登壇 現場配信・収録) 23ページの機材構成より

登壇者講演時の映像イメージ

資料共有時の映像イメージ



23ページのような、プロカメラ前でお話いただく場合
カメラの映像が画面に表示されます



資料映像と、講演者の声が入ります

配信・収録時のイメージ図 (パネルディスカッション、2~4名同時登壇時)

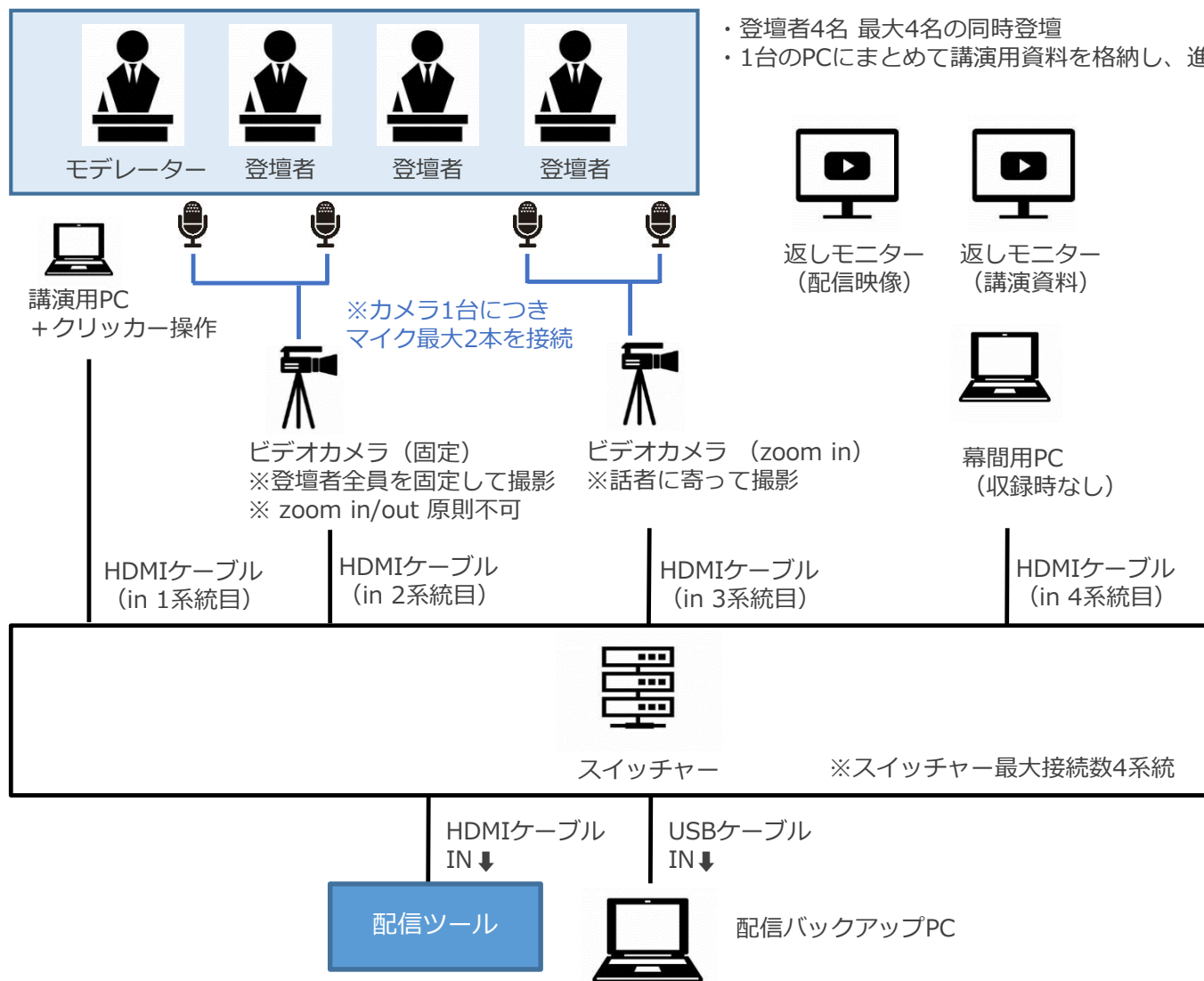

配信スタッフ2名



※配信現場統括、視聴者対応

映像技術スタッフ4名



※ディレクター、スイッチャー、カメラマン

注意事項

以下の場合、費用が追加となります。

- ・マイク追加
- ・スイッチャー追加
- ・ミキサー追加
- ・カメラ追加
- ・スイッチャーに接続するPCの追加 (デモ用など)
 ※ご自身のPCで講演される場合はWindows推奨です
- ・会場話者⇄遠隔者のリモート対談
- ・合成画面の利用

※登壇人数、機材構成の確定は配信/収録日の1週間前までを原則とさせていただきます。それ以降の変更は機材在庫状況によりお受けできない可能性があります。

配信イメージ (講師2~4名登壇 現場配信・収録) 18ページの機材構成より

登壇者講演時の映像イメージ



資料共有時の映像イメージ



資料映像と、講演者の声が入ります



プロカメラで、全体、登壇者1人、または登壇者複数名の映像を表示します

配信・収録時のイメージ図(当社スタジオを使用する場合)

※配信日、もしくは事前収録を行う際、ご提供可能です(空き状況によります)

【寅】 【辰】 会議室：登壇者定員：推奨1~2名(最大4名)

【子卯】 会議室：登壇者定員：3名以上(飛沫防止パネル設置可)





プロフェッショナル機材利用 オプションプラン

オプションプラン内容

※プロフェッショナル機材利用（半日：30万～、終日：50万～）に追加でオプションプランを追加することが可能です

オプション内容	料金	
背景クロマキー合成プラン①：カメラ+講演スライド ※当社スタジオでの配信、収録限定		1セッション +¥100,000～
背景クロマキー合成プラン②：カメラ⇔スライド全画面切り替え ※当社スタジオでの配信、収録限定		1セッション +¥100,000～
テロップ（ロゴ）合成プラン		1セッション +¥50,000～
ハイブリッド収録プラン（スタジオ収録+遠隔参加）		1セッション +¥300,000～

背景クロマキー合成プラン①：カメラ＋講演スライド

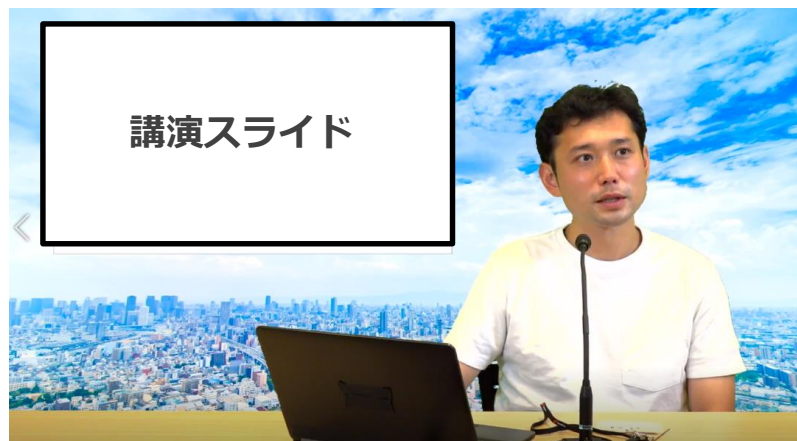

or



カメラ映像と講演スライドを組み合わせたレイアウト固定 ※途中、講演スライド全画面表示への切替は出来ません

グリーンバックを使用し、カメラ映像と背景イメージを合成するオプション

- ・ **配信形式**：LIVE・事前収録に対応
- ・ **最大同時登壇人数**：2名まで
※3名以上の場合、スライド枠が小さくなり視認性が低いため、次項のクロマキー合成プラン②をおすすめいたします。
- ・ 講演中、スライド全画面との切り替えをご希望の場合、機材追加のため追加料金(スイッチャー1台)が発生いたします。
- ・ 投影スライドの緑色も背景に同化してしまうため、スライド内に緑色が含まれないようご配慮をお願いいたします。その他クロマキー合成時の注意事項(後出)もご確認ください。

【背景イメージサンプル】

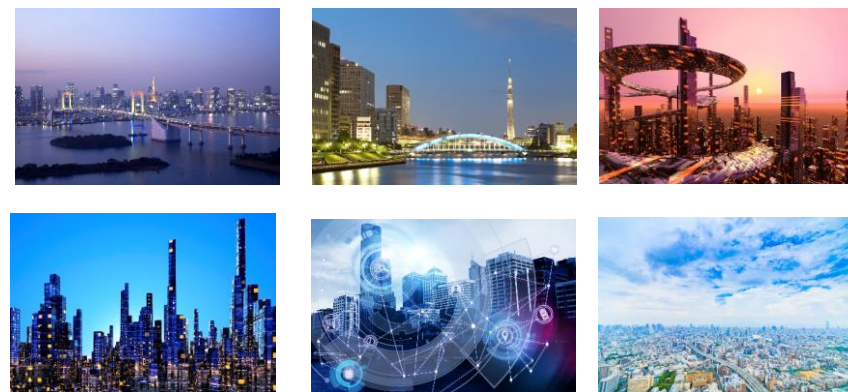

※背景画像を支給いただく場合、長辺5000px程度～、解像度300dpi程度、縦横比16:9サイズのjpg画像をご用意下さい

背景クロマキー合成プラン②：カメラ⇔スライド全画面切り替え



(冒頭ご挨拶) カメラ映像全画面表示

切替
⇔



※講演スライド全画面表示中は
カメラ映像は映りません

切替
⇔



(締めご挨拶) カメラ映像全画面表示

グリーンバックを使用し、カメラ映像と背景イメージを合成するオプション

- ・ **配信形式**：LIVE・事前収録に対応
- ・ **最大同時登壇人数**：2名まで
※3名以上をご希望の場合、機材追加のため追加料金(カメラ1台～)が発生いたします。



全体引きカメラとの切り替えも可能です

※クロマキー合成時の注意事項

- ・服の色によっては背景と同化してしまうため、収録日当日は**グリーン系の服**は避けてください。**黒や紺色、ブラウンなど、グリーンから遠い色の衣服**がおすすめです。
- ・**衣服にテカリやシワ**、たるみがある場合、その部分に影が掛かることで合成が出来ない場合がございます。
- ・**時計やメガネ等のアクセサリ**類は、照明に反射してしまい角度によっては消えてしまうことがあります。場合によっては外して頂く可能性もございますので、予めご了承ください。
- ・背景クロマキー合成プラン①をご希望の場合、**講演スライドの緑色**も背景に同化してしまいます。講演スライドに緑色が含まれないようご配慮をお願いいたします。



テロップ（ロゴ）合成プラン

カメラ映像に講演者名前テロップ・ロゴを合成するオプション

- ・ **配信形式**：LIVE・事前収録に対応
- ・ **最大同時登壇人数**：2名まで
※3名以上をご希望の場合、機材追加のため追加料金(カメラ1台～)が発生いたします。
- ・ 基本プランでは、「講師名（登壇者人数分）」と上部ロゴを掲出いたします。その他のテロップ追加をご希望の場合、掲出タイミングや追加枚数によりお見積りいたします。
- ・ テロップはクロマキー合成と同じ仕組みで行うため、クロマキー合成時の注意事項をご確認ください。

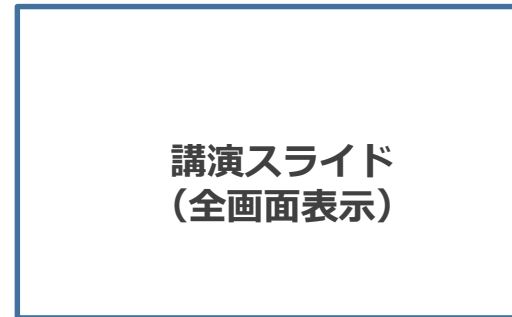

※講演スライド全画面表示中はテロップは入りません

切替
⇔



カメラ映像の上からテロップ表示

【テロップデザイン例】

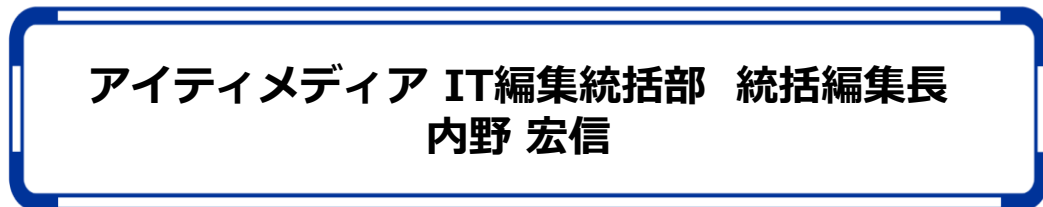

※テロップをご支給いただく場合、16:9サイズのpptに、テロップイメージを貼付したものをご用意ください（本頁右上の合成サンプルのように余白透過イメージをご使用ください）。撮影時にサイズ調整いたしますので、テキストは画像化しないようお願いいたします。

【テロップサンプル】

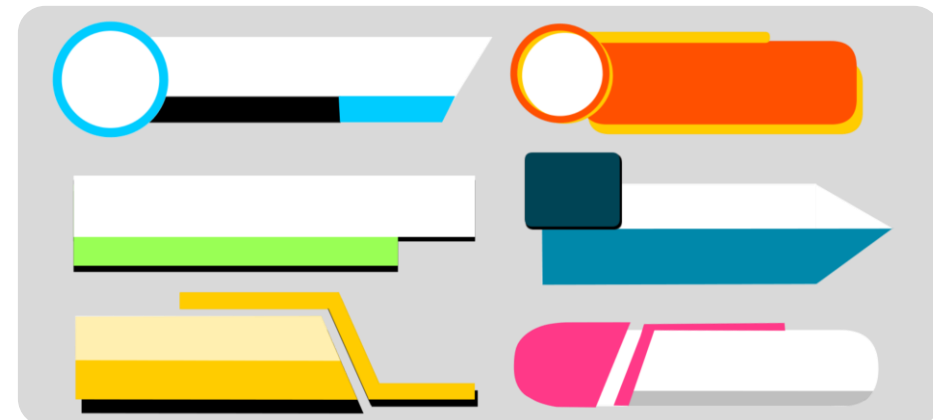

ハイブリッド収録プラン（スタジオ収録＋遠隔参加）



切替
⇔



スタジオカメラ寄り
(講師1ショット中央)

切替
⇔



Zoomカメラ全画面表示

切替
⇔

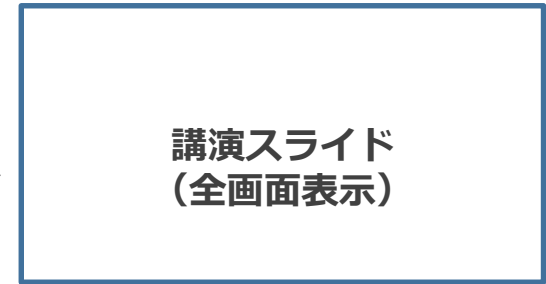

講演スライド
(全画面表示)

スタジオ投影講演スライド

スタジオカメラ引き＋Zoomカメラの組合せ

スタジオ／遠隔参加のハイブリッド講演オプション

- ・ **配信形式**：事前収録のみ対応
- ・ **最大同時登壇人数**：スタジオ1名・オンライン2名まで
※3名以上をご希望の場合、機材追加のため追加料金が発生いたします。
- ・ オンラインの方はZoomをご使用いただきます
※他のWeb会議ツールの場合、タスクバーが映りこむ等、上記仕様に対応できない可能性があります
- ・ オンライン講演の場合、ご自身のPCやネットワークをご使用いただきます

※ZOOMで遠隔参加による 配信・収録時の注意事項

- 遠隔からのご講演の場合、PCやネットワークはご自身でご準備いただきます。
- 安定したネットワーク接続のため、可能な限り有線LANに接続したPCからご参加ください。また帯域確保のため、講演中はzoomとPowerPoint等プレゼンテーション用アプリケーションのみの起動とし、講演に使用しないアプリケーションを閉じてください。
- 静かな個室からご参加ください。講演中はスマホ・エアコンなど音やノイズの出る機器の電源をお切ください。
- パソコン内蔵のマイクは指向性が低く、ノイズを拾いやすいです。外付けのヘッドセット、Webカメラをご使用になる場合、充電切れや断線の恐れがあるため、有線で接続された機器をご使用ください。
- カメラ、PCの下に高さを入れ、目線まで上げると、顔の向きを正面に揃えられますのでお試しください。また、顔に影が入らないよう、明るい場所で背景が逆光にならない場所をおすすめします。



アイティメディア株式会社 営業本部

Mail : sales@ml.itmedia.co.jp

会員プロフィールや特集予定、お問い合わせはこちら

<https://promotion.itmedia.co.jp/>